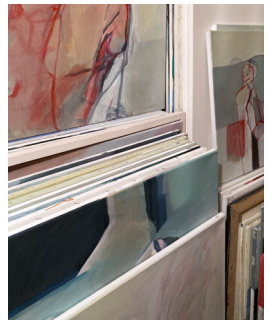
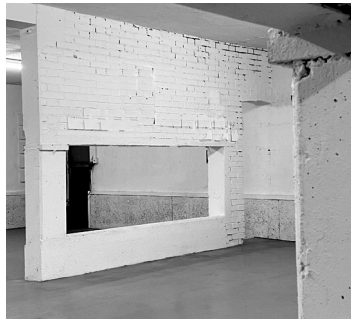
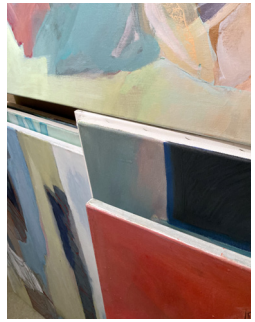
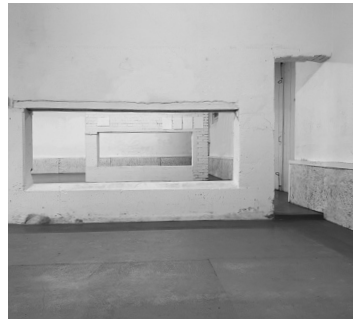

Retrospektive 1969 - 2022
Esther Schwarz

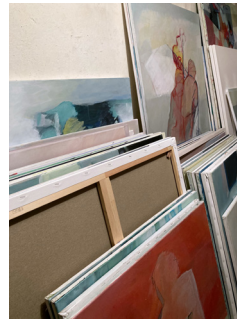

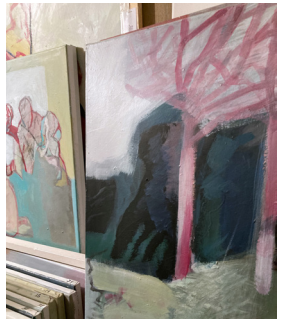

Liebe Ausstellungsbesucher/innen,

Die Lebens (80) und - Arbeitsjahre (60) mehren sich und somit wird auch mein Bilderarchiv im Keller umfangreicher. Ich komme mit dem Platz an die Grenzen.

Die Visarte Bern hat mir ihren originellen Projekt/Ausstellungsraum, einen ehemaligen Stall, zur Verfügung gestellt, um die Bilder aus verschiedenen früheren und aktuellen Arbeitsphasen zu zeigen und auch mir selbst einen gewissen Überblick zu verschaffen.

Ich werde zumeist anwesend sein und freue mich euch zu treffen. Um für eine Begegnung zu garantieren, wäre ich um eine Nachricht von euch sehr dankbar.

Bestimmt sind unter den Bildern auch solche, die ihr bereits gesehen habt. Andererseits sind sie vielleicht auch für euch Erinnerungsstücke aus «alten Zeiten»!

Besucher der Vernissage kommen in den Genuss einer offiziellen Begrüssung und kurzen Einführung zur Ausstellung, einer musikalischen Darbietung des Chor-und Liedersängers Andres del Castillo vom Stadttheater Bern und einem Apérobuffet.

Der «STALL5» befindet sich in einem alten Bauernhaus, mitten im Zentrum Bern-Bümpliz . Das Lokal ist mit dem Signet Visarte Bern markiert.

Ich bin gespannt auf die etwas aussergewöhnliche Bilderausstellung, die ich zur Hauptsache meiner Tochter Sibylle mit ihrer Motivation, Kreativität und ihrem Arbeitseinsatz zu verdanken habe.

Ich freue mich sehr auf euch.

Liebe Grüsse

Esther Schwarz - Brückenstrasse 27 - 3005 Bern
Tel: 031 951 72 45 - Mobile: 078 645 93 43
es.schwarz@gmx.ch - www.es-schwarz.ch

RETROSPEKTIVE - ESTHER SCHWARZ

Ausstellung im Kultur-und Projektraum STALL5
des Berufsverbandes für visuelle Kunst

visarte bern

Herzliche Einladung zur Vernissage

Samstag, 6. August 2022 , 16.00h - 20.00h

Glockenstrasse 5, Bern -Bümpliz
Tramlinie 7, Haltestelle Bachmätteli

Öffnungszeiten:
So 7. / Di 9. / Mi 10. / Do 11. / Sa 13. / So 14. / Di 16. / Mi 17. August 2022
Jeweils 16.00h – 19.00h (oder nach Absprache)
Esther Schwarz ist zumeist anwesend

Finissage, Freitag 19. August 2022, 16.00h - 20.00h